

ÍNDICE DE CONTENIDOS PAI LOS OLIVOS AGOSTO 2021

- Firmas de Propietarios
- Equipo Técnico
- Memoria de Información y Cartografías
- Memoria de Ordenación y Cartografías
- Memoria de Gestión y Económica.
- Informe Ambiental Estratégico (IAE).

Láminas:

- Lámina 01- Aplicación de Planes Parciales en Área de Estudio
- Lámina 02- Delimitación del Ámbito de Actuación
- Lámina 03- Etapabilidad
- Lámina 04- Conectividad General
- Lámina 05- Gradiente Espacio Público

Anexo:

- Anteproyecto Los Olivos.
- Lámina Afectaciones
- Proyecto Hidráulico de Red de Drenaje Pluvial
Láminas asociadas:
 - Lámina L1 Esquema de red de Drenaje Pluvial – Proyecto (Incluye TR100)
 - Lámina L2 Curvas de inundación situación actual (Incluye TR100)
- Proyecto Hidráulico de Abastecimiento de Agua Potable
Láminas asociadas:
 - Lámina L1 Esquema de Red de Abastecimiento de Agua
- Proyecto Hidráulico de Red de Saneamiento
Láminas asociadas:
 - Lámina L1 Esquema de red de saneamiento
- Viabilidad de Saneamiento Y Abastecimiento de Agua Potable OSE/ Notificación de Jefatura de Sistemas de Saneamiento
- Informe Infraestructura Vial.
- Pautas de mantenimiento de Infraestructura Vial
Láminas asociadas:
 - Lámina Infraestructura Vial – Vialidad
 - Lámina Infraestructura Vial - Detalle de Acceso
 - Lámina Infraestructura Vial – Perfiles longitudinales
 - Lámina Infraestructura Vial – Perfiles longitudinales 2
- Informe Análisis de las estrategias de Conservación y Uso Sostenible PAI Los Olivos

Proyecto Decreto

Archivo Qgis (Proyecto Qgis)

Documentos de Respuesta

Documento respuesta Observaciones Intendencia de Canelones

Documento de Respuesta observaciones División Promoción del Desarrollo Sostenible –
Departamento de Evaluación Ambiental Estratégica

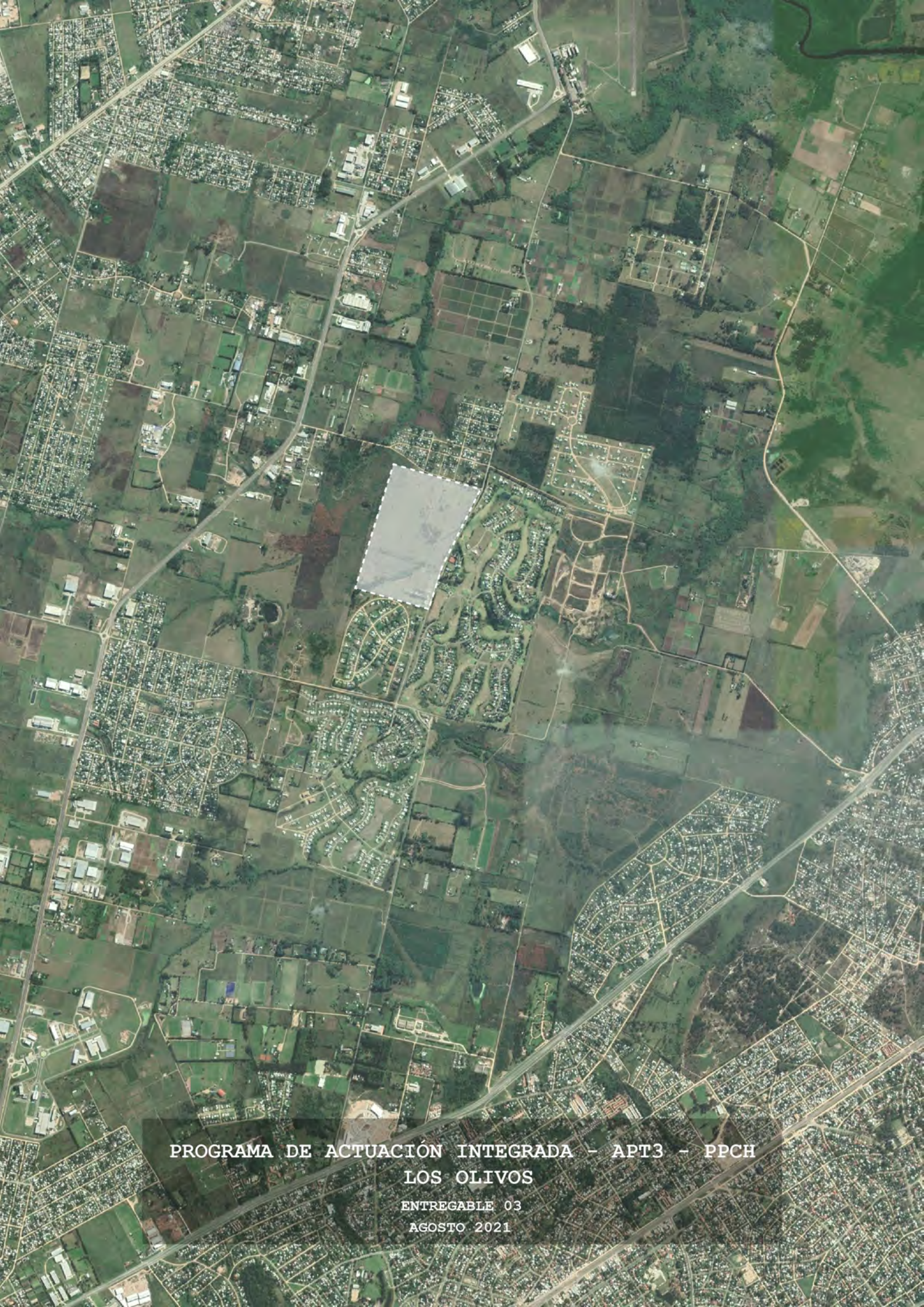

PROGRAMA DE ACTUACIÓN INTEGRADA – APT3 – PPCH
LOS OLIVOS
ENTREGABLE 03
AGOSTO 2021

EQUIPO TÉCNICO PAI APT3 PPCH (PLAN PARCIAL CAMINO DE LOS HORNEROS)

Programa de Actuación Integrada ubicada en APT3 del Plan Parcial Camino de los Horneros. Padrones:
N.º 70328 - 70329 - 70330 - 70331 - 70332 - 70333 - 70334 - 70335 - 70336 - 70337, 70338 - 70339 -
38334 - 71919 - 57112 - 57539 - 57540 - 71920.

Equipo Técnico del PAI

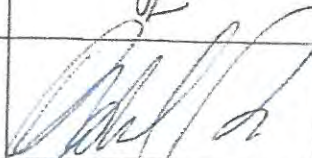
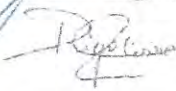
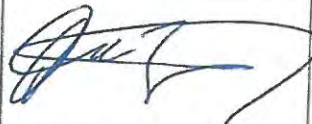
Mg. Arq. Carolina Lecuna	
Ing. Gabriel Díaz (DICA) Informe hidráulico ambiental, saneamiento	
Ing. Diego Coiro. Enfoque Vial y Accesibilidad	
Ing. Rafael Boix - Agrimensura / Topografía	

Proyecto

Gómez Platero Arquitectos / Arq. Martín Gómez Platero	
---	--

Propietarios

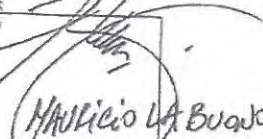
UNARDOL S.A.	Represantes:  MAURICIO LA BUADORA
--------------	--

Técnico Responsable:

Mg. Arq. Carolina Lecuna

Arq. Cecilia Matteo

Técnicos Asesores:

Ing. Gabriel Díaz

Ing. Diego Coiro

Ing. Rafael Boix

Dr. Alberto Quintela

Lic. José Costa

Proyecto:

Gómez Platero Arquitectos / Arq. Martín Gómez Platero